

Anlage 2  
SPORTPLATZ  
= Haupträume  
= Nebenräume

ZUFUHR  
200/1  
Gemeinde Windberg  
Sollacher Straße 4  
94336 Hunderdorf

ZUFUHR

200/5  
Fett Josua  
Schulgasse 4  
94336 Windberg

200/2  
Behr Stefanie  
Robert-Koch-Straße 2  
26789 Leer

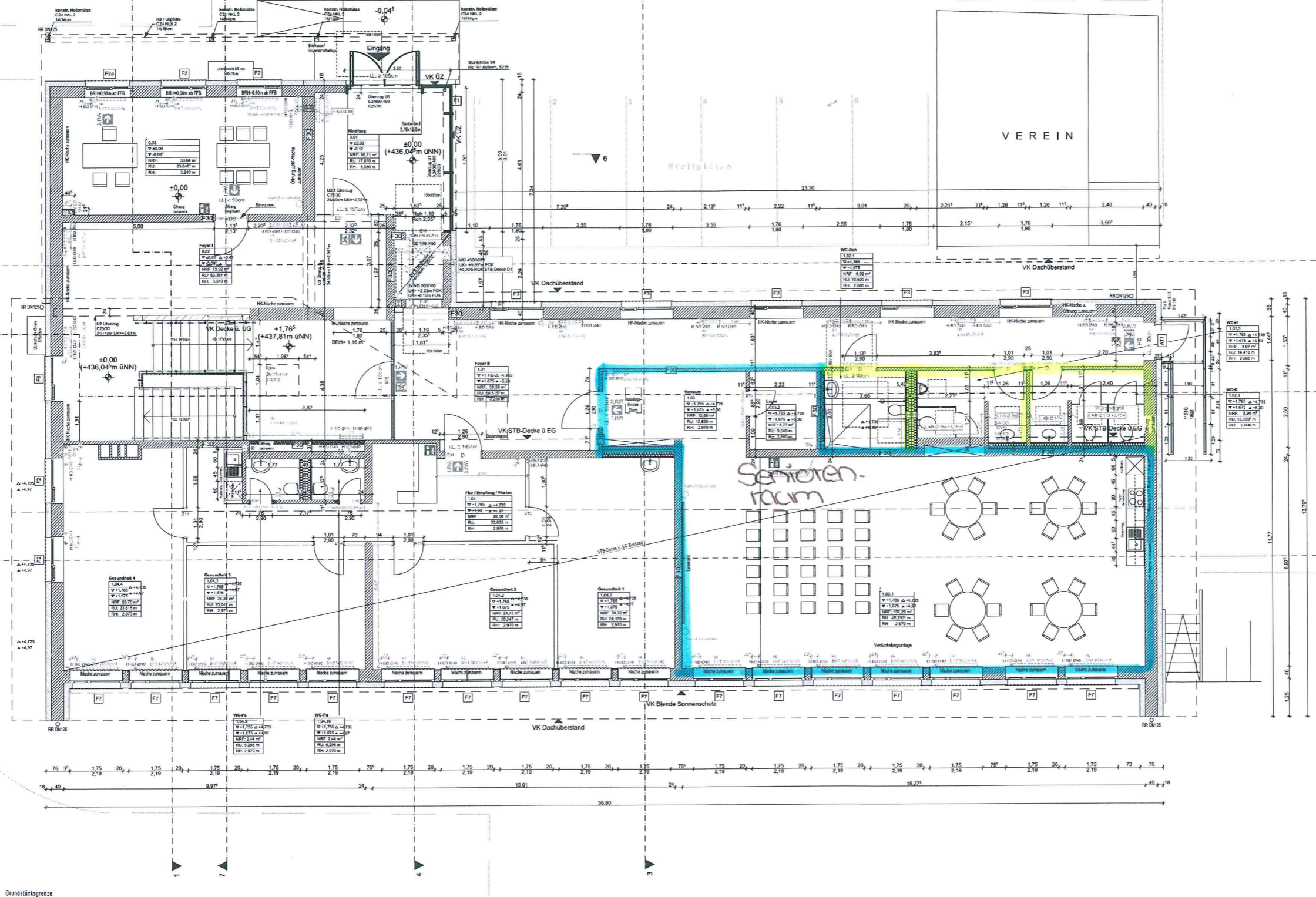

MATERIALANGABEN	SCHLÜSSELPLAN
Abtuch	Wandabbruch
Beton	A3 II
Stahlbeton	Wandabst. A3 B+H
Verbewehrter Beton	Deckenabst. A3 B
Bauschotter	Deckenabst. A3 B+H
Mauwerk	Deckensch. A3 B+H
Dämmung	
Ständerwerk Konstruktion	
Fachwerksystem	

RAUMSTEMPEL	KENNZEICHNUNG
<p>NUTZUNG</p> <p>S = Saal F = Foyer G = Ges. L = Lüftung K = Küche</p> <p>ART</p> <p>D = Durchbruch S = Stütz</p> <p>BAUTEILE</p> <p>B = Boden D = Decke F = Fundament W = Wand</p>	<p>DARGESTELLT VERDEN:</p> <ul style="list-style-type: none"> <li>Handzeichnungen des jeweils dargestellten Geschosses</li> <li>Deckenansichten der Decke über dem dargestellten Geschoss</li> <li>Anmerkungen im Boden des untersten Geschosses sind als Bodenansichten gekennzeichnet</li> </ul>

HÖHENANGABEN	BRANDSCHUTZ
<p>Fertigte</p> <p>Roburante</p> <p>FKK Oberkante Fertigfußboden</p> <p>RCK Oberkante Rohboden</p> <p>OK Oberkante</p> <p>UK Unterkante</p> <p>ÜZ Überzug</p> <p>UZ Unterzug</p>	<p>BW = Brandwand</p> <p>FB = feuerbeständige Wand</p> <p>FBH = hochfeuerhemmende Wand</p> <p>F30 = feuerhemmende Wand</p> <p>TK = feuerbeständige Tür</p> <p>TSB = feuerhemmende Tür</p> <p>D = dichtungsbahn</p> <p>V = vollwandig</p> <p>S = selbstschließend</p> <p>RS = rauch- und wärmedicht</p> <p>RWA = Rauch- und Wärmeabzug</p> <p>NAG = Notausgang</p> <p>F = Feuerlöscher</p> <p>HY = Hydrant</p>

ALLE BETONKANTEN MIT FASE, ANSICHTSBREITE 13 MM, FALLS NICHT IN DETAIL PLANEN ANDERS BESCHRIEBEN. DIE TÜRHÖHEN SIND BEZOGEN AUF OK FERTIGFUßBODEN.

ALLE MASSE SIND VERANTWORTLICH ZU PRÜFEN, BZW. AM BAU ZU NEHMEN.

FÜR DIE RICHTIGKEIT UND EINHALTUNG DER MASSE HAFTET DER BAUFÜHRER.

FÜHRER SIEHE VORLES 3.3 UND 4.3. PLANA- UND MASSEN FÜR DEN MASSEN VON DER AUSFÜHRUNG MIT DEN ZUSTÄNDIGEN PLANERN GEKLÄRT WERDEN.

DIESER PLAN IST NUR MIT DEM IM PLAN ANGEFANGENEN DETAIL PLANEN VOLLSTÄNDIG.

ALLE TRAGENDEN BAUTEILE NACHSTATISTISCHER BERECHNUNG, AUSSPARUNG, SCHUTZ- UND DURCHBRÜCHE SIEHE WEHR-, DETAIL- UND SCHALPLÄNE.

AUF DAS UNERHEBRECHT UND DAS UNERHEBRECHTSETZ WIRD HINGEWIESEN.

ÄNDERUNGEN DÜRFEN NUR MIT ZUGEHÖRIGEN ARCHITECTEN VORGENOMMEN WERDEN.

TRAGWERKSPLANUNG	BRANDSCHUTZ	FREIPLÄTZE
<p>Tragwerk: Stabtragwerk</p> <p>Tragwerk: Stabtragwerk</p> <p>Tragwerk: Stabtragwerk</p>	<p>Brandwände: Stabtragwerk</p> <p>Brandwände: Stabtragwerk</p> <p>Brandwände: Stabtragwerk</p>	<p>Freiplätze: Stabtragwerk</p> <p>Freiplätze: Stabtragwerk</p> <p>Freiplätze: Stabtragwerk</p>

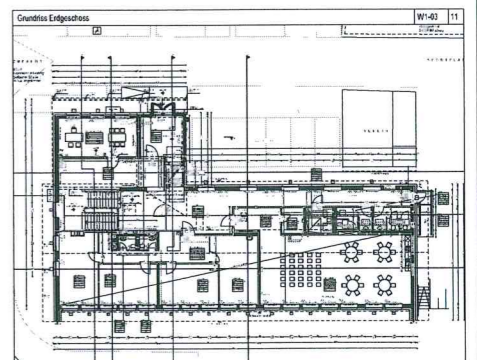

WERKPLANUNG	PLANDATEN
<p>PLANDATEN</p> <p>Grundriss Erdgeschoss</p> <p>Umbau und Sanierung Alte Schule Windberg</p>	<p>PLANDATEN</p> <p>PLANNUMMER: W1-03</p> <p>INDEX: 11</p> <p>DATEI: 31.01.2020</p> <p>VERZEICHNIS: JK</p> <p>BAUORT: Windberg</p> <p>FLUR NR.: 200/1</p> <p>FORMAT: 1189 x 841</p> <p>MAßSTAB: 1:50</p> <p>BAUHER: Verwaltungsgemeinschaft Hunderdorf</p> <p>OBJEKTNUMMER: 3373-18</p>